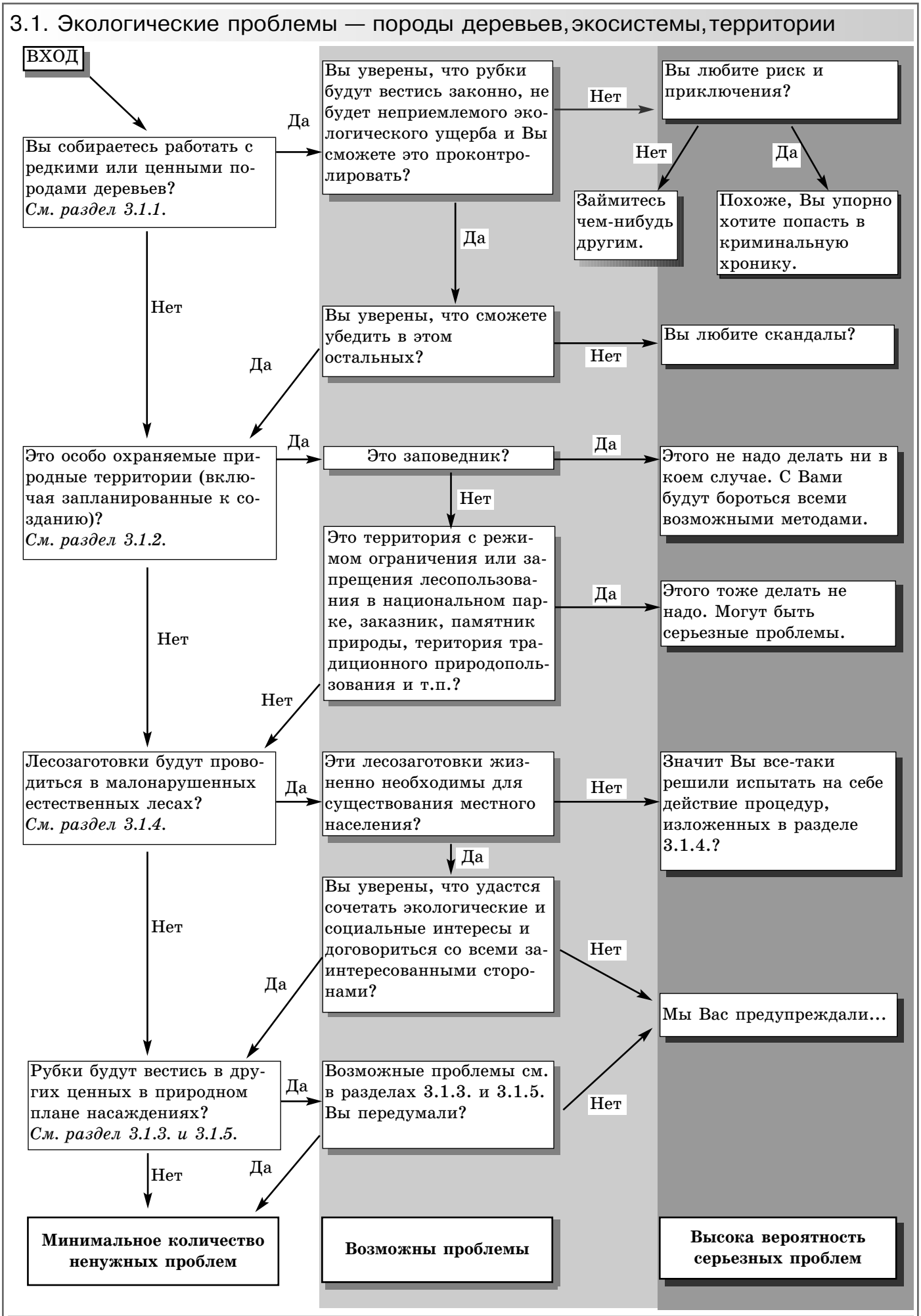
ВХОД
Вы собираетесь работать с редкими или ценными породами деревьев? См. раздел 3.1.1.
Да
Вы уверены, что рубки будут вестись законно, не будет неприемлемого экологического ущерба и Вы сможете это проконтролировать?
Нет
Вы любите риск и приключения?
Нет
Займитесь чем-нибудь другим.
Да
Похоже, Вы упорно хотите попасть в криминальную хронику.
Да
Вы уверены, что сможете убедить в этом остальных?
Нет
Вы любите скандалы?
Нет
Да
Это особо охраняемые природные территории (включая запланированные к созданию)? См. раздел 3.1.2.
Да
Это заповедник?
Да
Этого не надо делать ни в коем случае. С Вами будут бороться всеми возможными методами.
Нет
Это территория с режимом ограничения или запрещения лесопользования в национальном парке, заказник, памятник природы, територия традиционного природопользования и т.п.?
Да
Этого тоже делать не надо. Могут быть серьезные проблемы.
Нет
Нет
Лесозаготовки будут проводиться в малонарушенных естественных лесах? См. раздел 3.1.4.
Да
Эти лесозаготовки жизненно необходимы для существования местного населения?
Нет
Значит Вы все-таки решили испытать на себе действие процедур, изложенных в разделе 3.1.4.?
Да
Вы уверены, что удастся сочетать экологические и социальные интересы и договориться со всеми заинтересованными сторонами?
Нет
Мы Вас предупреждали...
Да
Рубки будут вестись в других ценных в природном плане насаждениях? См. раздел 3.1.3. и 3.1.5.
Да
Возможные проблемы см. в разделах 3.1.3. и 3.1.5. Вы передумали?
Нет
Нет
Да
Минимальное количество ненужных проблем
Возможны проблемы
Высока вероятность серьезных проблем