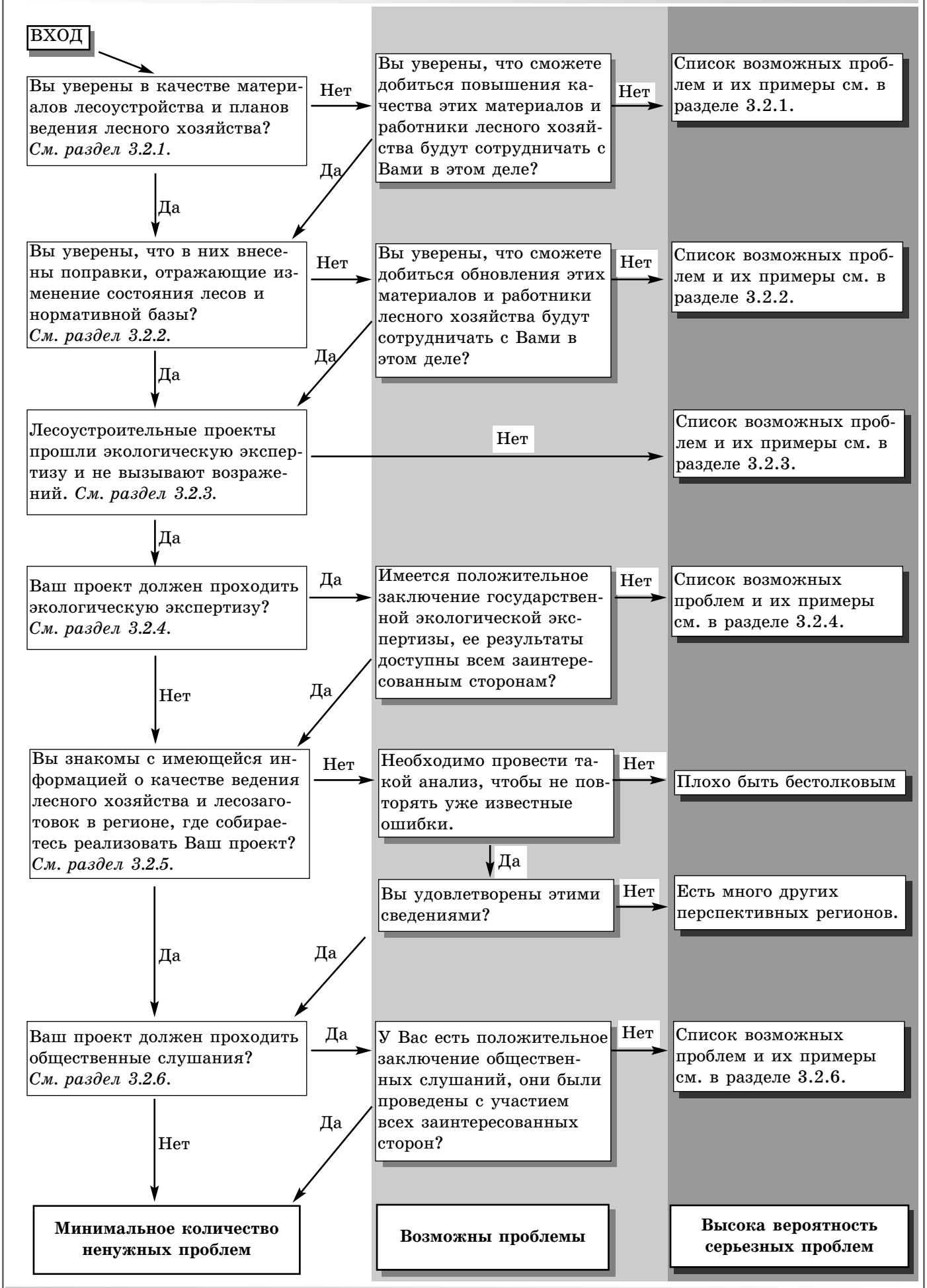
ВХОД
Вы уверены в качестве материалов лесоустройства и планов ведения лесного хозяйства? См. раздел 3.2.1.
Нет
Вы уверены, что сможете добиться повышения качества этих материалов и работники лесного хозяйства будут сотрудничать с Вами в этом деле?
Нет
Список возможных проблем и их примеры см. в разделе 3.2.1.
Да
Да
Вы уверены, что в них внесены поправки, отражающие изменение состояния лесов и нормативной базы? См. раздел 3.2.2.
Нет
Вы уверены, что сможете добиться обновления этих материалов и работники лесного хозяйства будут сотрудничать с Вами в этом деле?
Нет
Список возможных проблем и их примеры см. в разделе 3.2.2.
Да
Да
Лесоустроительные проекты прошли экологическую экспертизу и не вызывают возражений. См. раздел 3.2.3.
Нет
Список возможных проблем и их примеры см. в разделе 3.2.3.
Да
Ваш проект должен проходить экологическую экспертизу? См. раздел 3.2.4.
Да
Имеется положительное заключение государственной экологической экспертизы, ее результаты доступны всем заинтересованным сторонам?
Нет
Список возможных проблем и их примеры см. в разделе 3.2.4.
Нет
Да
Вы знакомы с имеющейся информацией о качестве ведения лесного хозяйства и лесозаготовок в регионе, где собираетесь реализовать Ваш проект? См. раздел 3.2.5.
Нет
Необходимо провести такой анализ, чтобы не повторять уже известные ошибки.
Нет
Плохо быть бестолковым
Да
Вы удовлетворены этими сведениями?
Нет
Есть много других перспективных регионов.
Да
Да
Ваш проект должен проходить общественные слушания? См. раздел 3.2.6.
Да
У Вас есть положительное заключение общественных слушаний, они были проведены с участием всех заинтересованных сторон?
Нет
Список возможных проблем и их примеры см. в разделе 3.2.6.
Нет
Да
Минимальное количество ненужных проблем
Возможны проблемы
Высока вероятность серьезных проблем