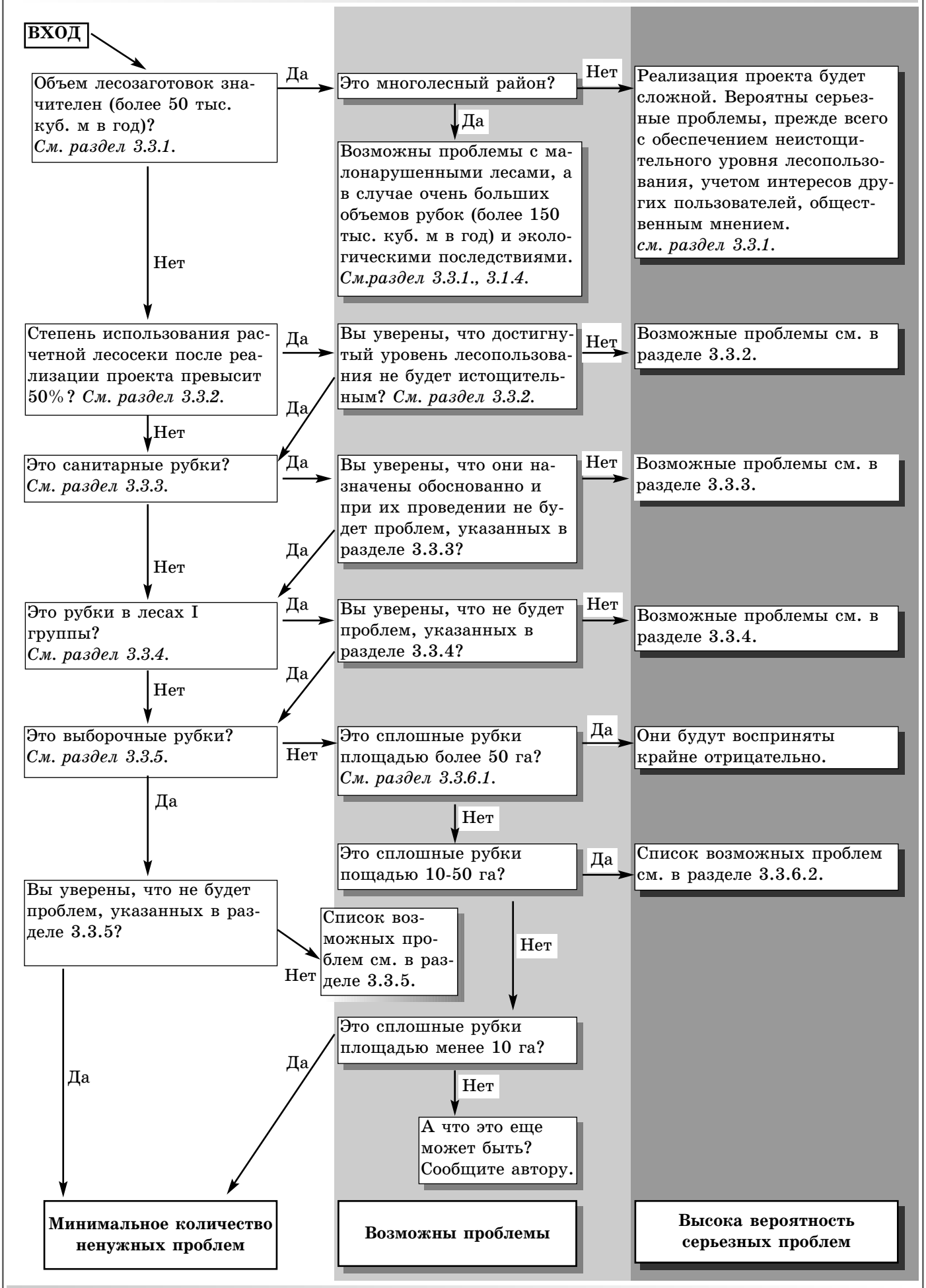
ВХОД
Объем лесозаготовок значителен (более 50 тыс. куб. м в год)? См. раздел 3.3.1.
Да
Это многолесный район?
Нет
Реализация проекта будет сложной. Вероятны серьезные проблемы, прежде всего с обеспечением неистощительного уровня лесопользования, учетом интересов других пользователей, общественным мнением. см. раздел 3.3.1.
Да
Возможны проблемы с малонарушенными лесами, а в случае очень больших объемов рубок (более 150 тыс. куб. м в год) и экологическими последствиями. См.раздел 3.3.1., 3.1.4.
Нет
Степень использования расчетной лесосеки после реализации проекта превысит 50%? См. раздел 3.3.2.
Да
Вы уверены, что достигнутый уровень лесопользования не будет истощительным? См. раздел 3.3.2.
Нет
Возможные проблемы см. в разделе 3.3.2.
Да
Нет
Это санитарные рубки? См. раздел 3.3.3.
Да
Вы уверены, что они назначены обоснованно и при их проведении не будет проблем, указанных в разделе 3.3.3?
Нет
Возможные проблемы см. в разделе 3.3.3.
Да
Нет
Это рубки в лесах I группы? См. раздел 3.3.4.
Да
Вы уверены, что не будет проблем, указанных в разделе 3.3.4?
Нет
Возможные проблемы см. в разделе 3.3.4.
Да
Нет
Это выборочные рубки? См. раздел 3.3.5.
Нет
Это сплошные рубки площадью более 50 га? См. раздел 3.3.6.1.
Да
Они будут восприняты крайне отрицательно.
Нет
Да
Это сплошные рубки пощадью 10-50 га?
Да
Список возможных проблем см. в разделе 3.3.6.2.
Вы уверены, что не будет проблем, указанных в разделе 3.3.5?
Нет
Список возможных проблем см. в разделе 3.3.5.
Нет
Это сплошные рубки площадью менее 10 га?
Да
Да
Нет
А что это еще может быть? Сообщите автору.
Минимальное количество ненужных проблем
Возможны проблемы
Высока вероятность серьезных проблем