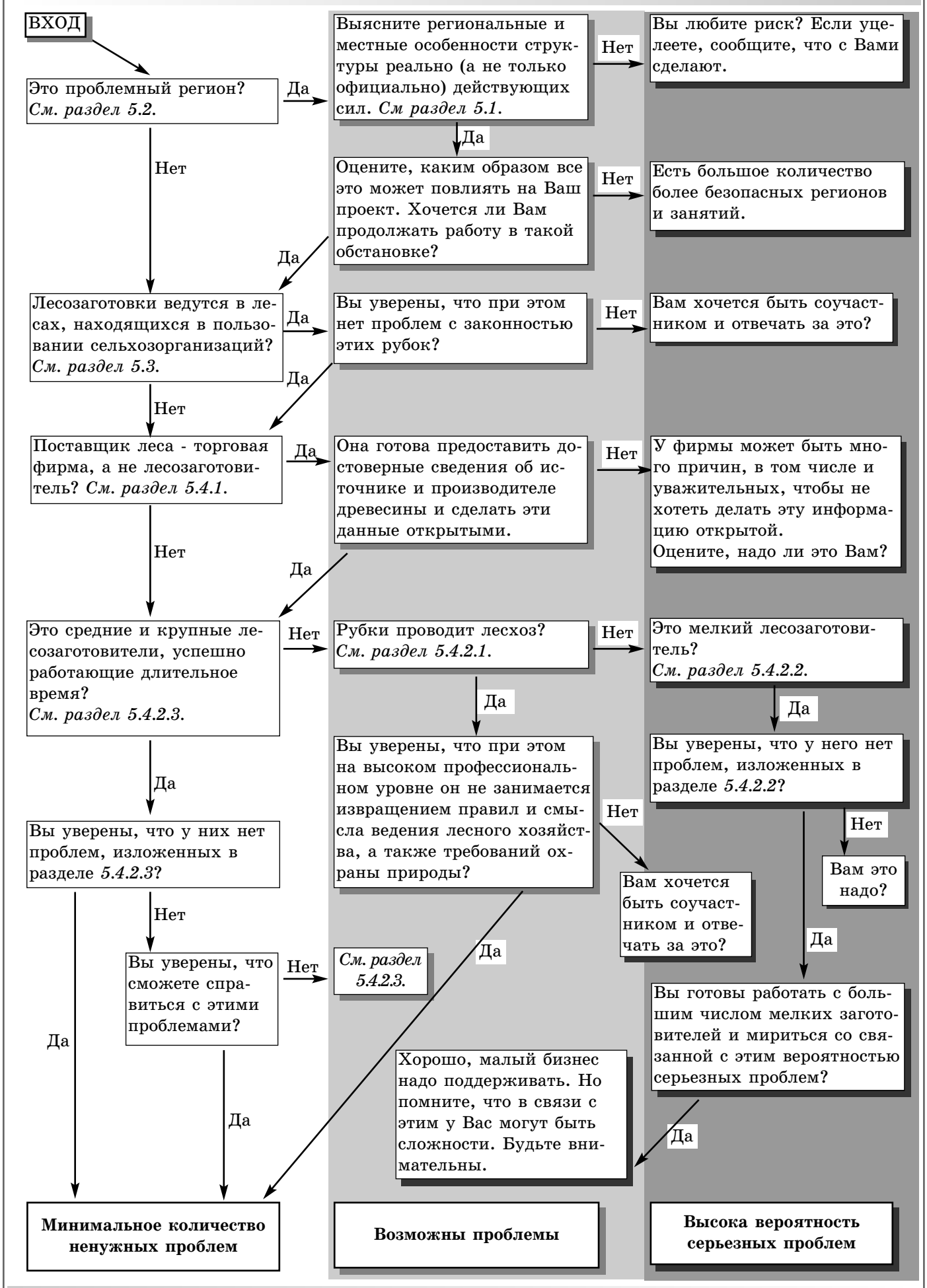
ВХОД
Это проблемный регион? См. раздел 5.2.
Да
Нет
Выясните региональные и местные особенности структуры реально (а не только официально) действующих сил. См раздел 5.1.
Нет
Вы любите риск? Если уцелеете, сообщите, что с Вами сделают.
Да
Оцените, каким образом все это может повлиять на Ваш проект. Хочется ли Вам продолжать работу в такой обстановке?
Нет
Есть большое количество более безопасных регионов и занятий.
Да
Лесозаготовки ведутся в лесах, находящихся в пользовании сельхозорганизаций? См. раздел 5.3.
Да
Вы уверены, что при этом нет проблем с законностью этих рубок?
Нет
Вам хочется быть соучастником и отвечать за это?
Да
Нет
Поставщик леса - торговая фирма, а не лесозаготовитель? См. раздел 5.4.1.
Да
Она готова предоставить достоверные сведения об источнике и производителе древесины и сделать эти данные открытыми.
Нет
У фирмы может быть много причин, в том числе и уважительных, чтобы не хотеть делать эту информацию открытой.
Оцените, надо ли это Вам?
Нет
Да
Это средние и крупные лесозаготовители, успешно работающие длительное время? См. раздел 5.4.2.3.
Нет
Рубки проводит лесхоз? См. раздел 5.4.2.1.
Нет
Это мелкий лесозаготовитель? См. раздел 5.4.2.2.
Да
Да
Вы уверены, что при этом на высоком профессиональном уровне он не занимается извращением правил и смысла ведения лесного хозяйства, а также требований охраны природы?
Вы уверены, что у него нет проблем, изложенных в разделе 5.4.2.2?
Нет
Нет
Вам хочется быть соучастником и отвечать за это?
Вам это надо?
Да
Да
Вы уверены, что у них нет проблем, изложенных в разделе 5.4.2.3?
Нет
Вы уверены, что сможете справиться с этими проблемами?
Нет
См. раздел 5.4.2.3.
Вы готовы работать с большим числом мелких заготовителей и мириться со связанной с этим вероятностью серьезных проблем?
Да
Да
Да
Хорошо, малый бизнес надо поддерживать. Но помните, что в связи с этим у Вас могут быть сложности. Будьте внимательны.
Минимальное количество ненужных проблем
Возможны проблемы
Высока вероятность серьезных проблем